



- FFH-Gebietsgrenze**
- Arten - Anhang II FFH-RL (im Standard-Datenbogen genannt)**
- Amphibien**
- 1166, Kammolch, *Triturus cristatus*
  - 1193, Gelbbauchunke, *Bombina variegata*
- Fische**
- 1163, Koppe, Groppe, *Cottus gobio* (C)
  - Nachweise nur im Burgleitenbach bei Pahl; Wiedergabe der Habitateignung
- Tagfalter**
- 1059, Heller Wiesenknopf-Ameisenbläuling, *Phengaris (Maculinea) teleius*
  - 1061, Dunkler Wiesenknopf-Ameisenbläuling, *Phengaris (Maculinea) nausithous*
  - 1065, Skabiosen-Schneckenfalter, *Euphydryas aurinia*
- Käfer**
- 1083, Hirschkäfer, *Lucanus cervus* (C)
  - Vorkommen innerhalb des FFH-Gebiets
  - Vorkommen außerhalb des FFH-Gebiets. Diese bilden keinen Planungsgegenstand. Deren Wiedergabe dient nur der Veranschaulichung der Lage der Population des Hirschkäfers im westlichen Andechser Höhenrücken.
  - Vorkommen außerhalb des FFH-Gebiets (Altnachweise; vor 2011)
- Weichtiere**
- 1014, Schmale Windelschnecke, *Vertigo angustior*
- Gefäßpflanzen**
- 1902, Frauenschuh, *Cypripedium calceolus* (C)
  - 1903, Sumpf-Glanzkraut, *Liparis loeselii*
  - 4096, Sumpf-Gladiole, *Gladiolus palustris*
- autochthones Vorkommen; Zielart der Pflege
  - angesalbes Vorkommen in geeignetem Habitat; nur bedingt Zielart der Pflege
  - angesalbes Vorkommen in ungeeignetem Habitat; keine Zielart der Pflege; nicht bewertet

- Arten - Anhang II FFH-RL (nicht im Standard-Datenbogen genannt)**
- Weichtiere**
- 1016, Bauchige Windelschnecke, *Vertigo moulinsiana*

**Erhaltungszustand der Teilpopulationen**

**Bewertung der Anhang II-Arten**

- A Erhaltungszustand A ("hervorragend")
- B Erhaltungszustand B ("gut")
- C Erhaltungszustand C ("mittel bis schlecht")

Die Gesamtbewertung der durch die Forstverwaltung bearbeiteten Arten ist in Klammern hinter der entsprechenden Schutzgüterbezeichnung in der Legende genannt. Arten, die nicht im SDB aufgeführt sind, sind in der Regel nicht flächig erfasst worden. Eine Bewertung für die nicht im SDB genannten Schutzgüter in der Zuständigkeit der Forstverwaltung ist nicht vorgesehen.

- Zusatzinformationen**
- Grenze Naturschutzgebiete (§ 23 BNatSchG) NSG-00039.01 "Mesnerbichl" (Nr. 100.016)
  - Grenze Lkr. Starnberg / Weilheim-Schongau NSG-00053.01 "Flachtenbergmoor" (Nr. 100.028a)
  - Flurkarte NSG-00054.01 "Schollenmoos" (Nr. 100.028b)
  - NSG-00191.01 "Pahler Schlucht" (Nr. 100.078)

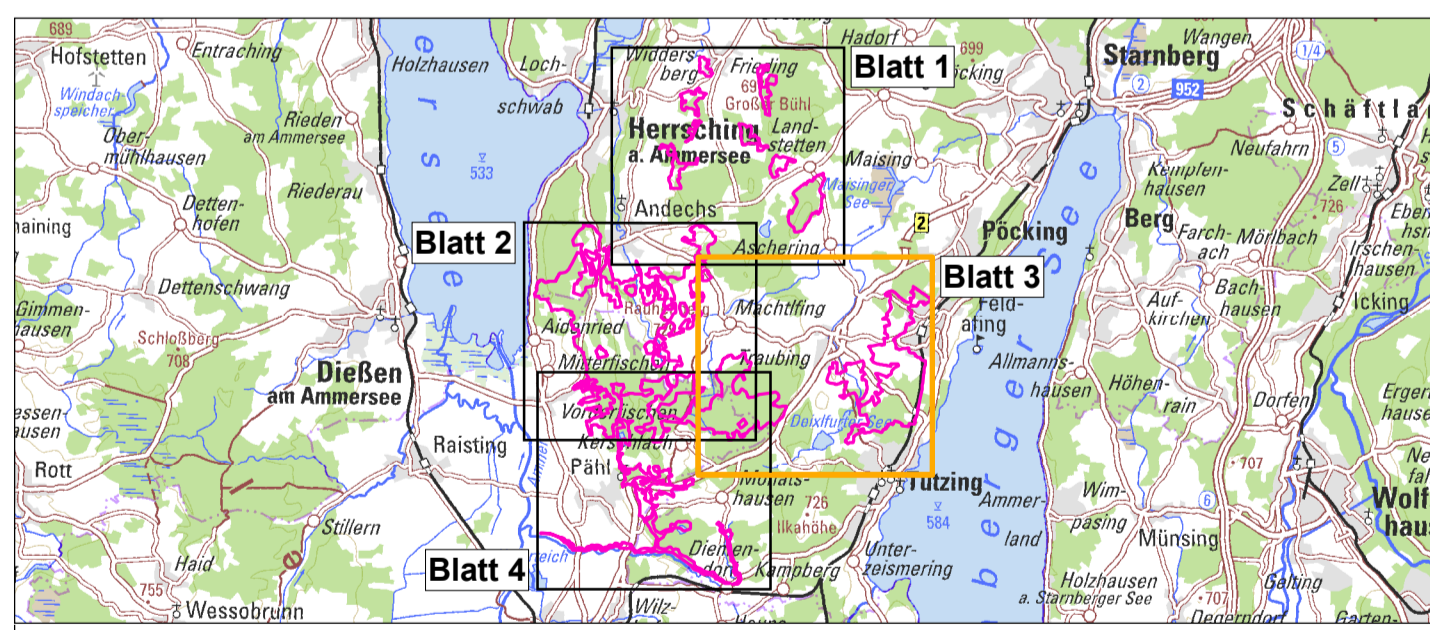

**Managementplanung**  
**FFH-Gebiet 8033-371**  
 Moränenlandschaft zwischen Ammersee und Starnberger See

**Karte 2.2 Bestand und Bewertung - Arten (Anhang II FFH-RL)**

**Blatt:** 3 von 4 **Kartenfertigung:** Februar 2024

**Bearbeitung:**  
 Regierung von Oberbayern  
 Amt für Ernährung, Landwirtschaft und Forsten Ebersberg-Erding  
 Bayerische Landesanstalt für Wald und Forstwirtschaft

**Bürogemeinschaft:**  
 Büro Burkhard Quinger, Herrsching (Projektleitung)  
 peb - Gesellschaft für Landschafts- und Freiraumplanung, Dachau

Originalmaßstab: 1:10.000  
 Geobasisdaten: Bayerische Vermessungsverwaltung (www.vermessung.bayern.de)  
 Fachdaten: Bayerisches Landesamt für Umwelt (www.lfu.bayern.de)  
 Bayerische Forstverwaltung (www.stmff.bayern.de/wald)