

- FFH-Lebensraumtypen (LRT) nach Anhang I der FFH-RL, im SDB gemeldet**
- 3260 Flüsse der planaren bis montanen Stufe
  - Erhaltungszustand gut (B)
  - Erhaltungszustand mittel bis schlecht (C)
- 6430 Feuchte Hochstaudenfluren der planaren und montanen bis alpinen Stufe
- Erhaltungszustand gut (B)
  - Erhaltungszustand mittel bis schlecht (C)
  - Restbestände, Kein LRT
- \*9160 Erlen- und Eschenwälder und Weichholzwälder an Fließgewässern
- Erhaltungszustand: nicht bewertet

- Arten nach Anhang II der FFH-RL, im SDB gemeldet**
- Bachmuschel**
- Fließstrecke mit besiedeltem Habitat der Bachmuschel
  - Erhaltungszustand der Art: mittel bis schlecht (C)
  - Bestandsgrößen der Bachmuschel
  - Nachweis auf 20 m langer Probestrecke
  - 1 Individuum
  - 2 Individuen
  - 3 Individuen
  - 16 Individuen

- Bitterling**
- Fließstrecke mit besiedeltem Habitat des Bitterlings
  - Erhaltungszustand der Art: "B" guter Erhaltungszustand
- Dunkler Wiesenknopf-Ameisenbläuling**
- Konnte im Gebiet nicht nachgewiesen werden
  - Erhaltungszustand der Art: mittel bis schlecht "C"

- Arten nach Anhang II der FFH-RL, nicht im SDB gemeldet**
- Donau-Stromgründling**
- Erhaltungszustand der Art: mittel bis schlecht "C"
  - Konnte im Gebiet an 2 Stellen nachgewiesen werden
- Biber**
- Vorkommen ab Altfraunhofen nahezu im gesamten Gebiet, nicht verortet
  - Erhaltungszustand der Art: nicht bewertet

- Sonstiges**
- Grenze des FFH-Gebiets
  - Nach § 30 geschützte Biotop (BNatSchG) Stand 1984-1987
  - Flurstücksgrenzen

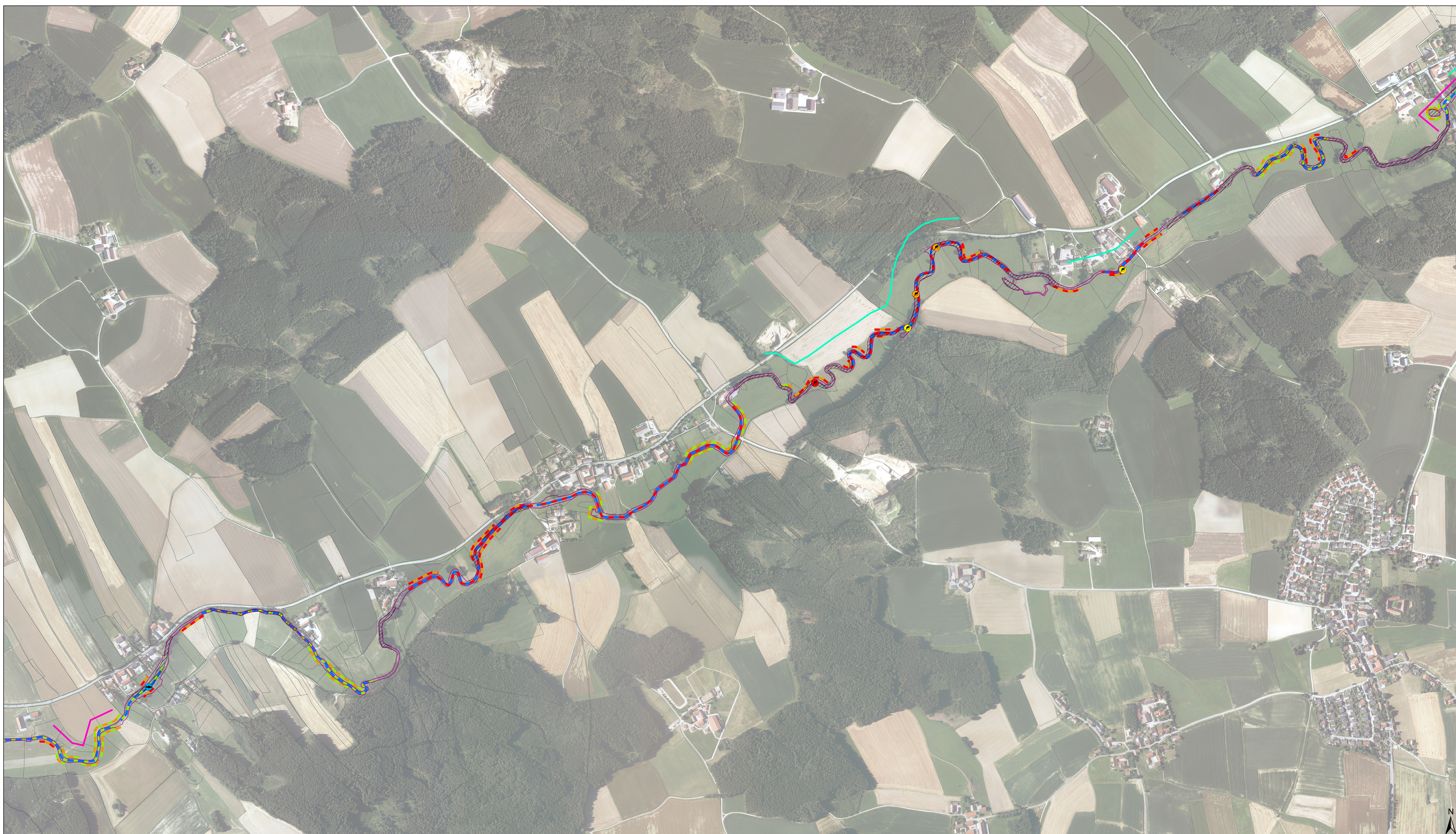
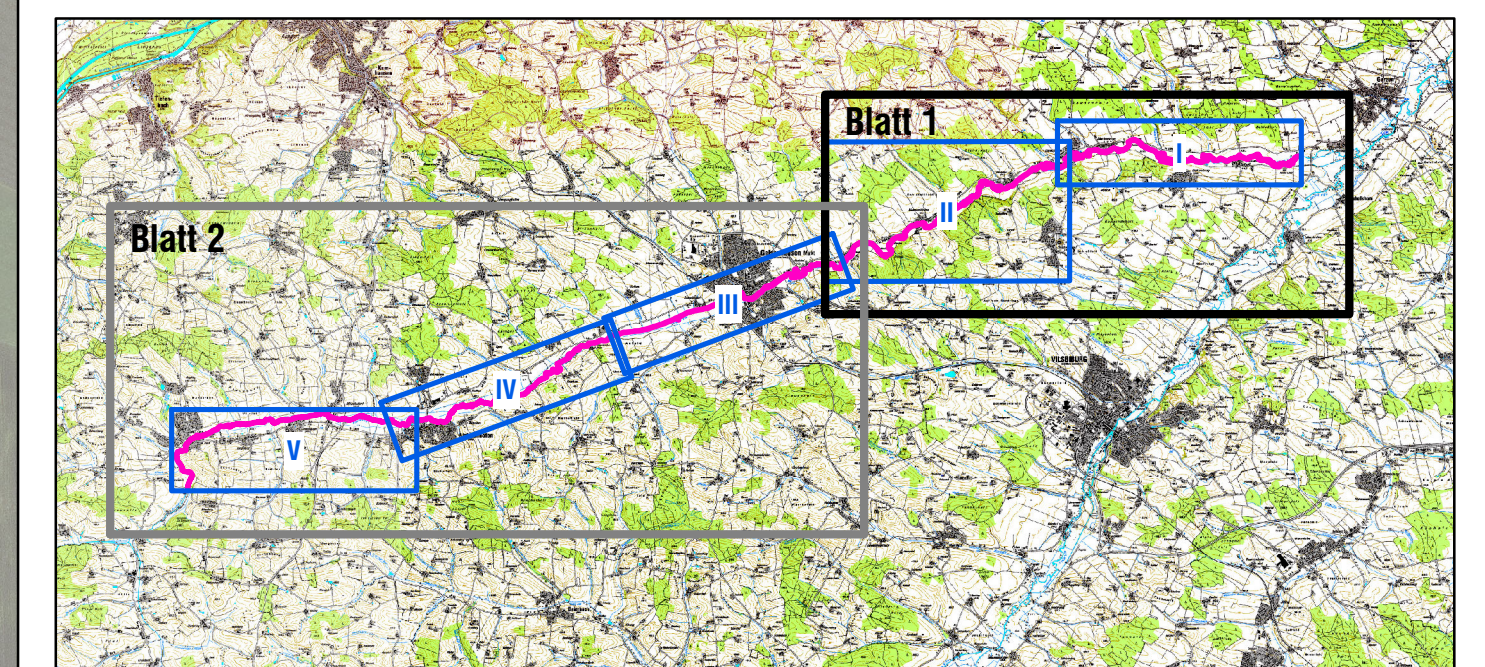

**Managementplan für das FFH-Gebiet 7539-371 "Kleine Vils"**



**Karte 2: Bestand und Bewertung der Lebensraumtypen des Anhangs I und der Arten des Anhangs II der FFH-Richtlinie**

Blatt Nr.: 1/2	Stand: Kartierungen: 06-08/2017 Kartieranfertigung: 07/2019
Kartengrundlage: Nutzung der Geobasisdaten der Bayer. Vermessungsverwaltung; Geobasisdaten: © Bayer. Vermessungsverwaltung	Maßstab: 1:5.000 0 75 150 300 Meter
Bearbeitung:  LANDSCHAFTS- UND VERWALTUNGSSYSTEME AN DER UNIVERSITÄT WÜRZBURG AN DER UNIVERSITÄT WÜRZBURG LEBENSRAUMTYPEN UND FORSTEN AMT FÜR ERNÄHRUNG, LANDWIRTSCHAFT UND FORSTEN LANDAU A. D. ISAR BAYERISCHE FORSTVERWALTUNG	im Auftrag der:  Regierung von Niederbayern Regierungsplatz 540 54028 Landshut