



- FFH-Gebietsgrenze (FFH-Feinabgrenzung auf der Basis 1:5.000 nach BayNat2000V)
- Flurstücke

**Arten (Anhang II der FFH-Richtlinie, im SDB genannt)**

- Tag- und Nachfalter**
- ▲ 1061, Dunkler Wiesenknopf-Ameisenbläuling, *Glaucopteryx innotata* (C)
  - 1078, Spanische Flagge, *Euplagia quadripunctaria* (B)
  - Saughabitat mit Nachweis  Saughabitat mit Nachweis
  - Saughabitat ohne Nachweis  Saughabitat ohne Nachweis

- Krebse**
- 1093\*, Steinkrebs, *Austropotamobius torrentium* (C)

- Amphibien**
- 1166, Kammolch, *Triturus cristatus* (C)
  - potenzielles Kammolchgewässer

- Säugetiere**
- 1323, Bechsteinfledermaus, *Myotis bechsteinii* (C)
  - A Artnachweis Kastengruppe
  - F Fortpflanzungsnachweis Kastengruppe
  - W Winterquartier
  - Jagdhabitat
  - Quartierhabitat

- 1324, Großes Mausohr, *Myotis myotis* (C)
- W Wochenstube
- Jagdhabitat

- 1337, Biber, *Castor fiber* (A)
- ⊕ Biber-Bau

Anmerkung Biber-Nachweise:  
Aufgrund der Datenmenge erfolgte lediglich die Darstellung der intakten Biber-Bauten (Burgen). Auf die Darstellung der Dämme und Fraßspuren wurde verzichtet.

- Pflanzen**
- 1902, Frauenschuh, *Cypripedium calceolus* (C)

**Arten (Anhang II der FFH-Richtlinie, im SDB nicht genannt)**

- Mollusken**
- 1016, Bauchige Windelschnecke, *Vertigo moulinsiana* (A)

- Moose**
- 1386, Grünes Koboldmoos, *Buxbaumia viridis* (A)

Die Bewertung der Arten erfolgt in Klammern in der Legende:  
A = hervorragend, B = gut, C = mittel bis schlecht

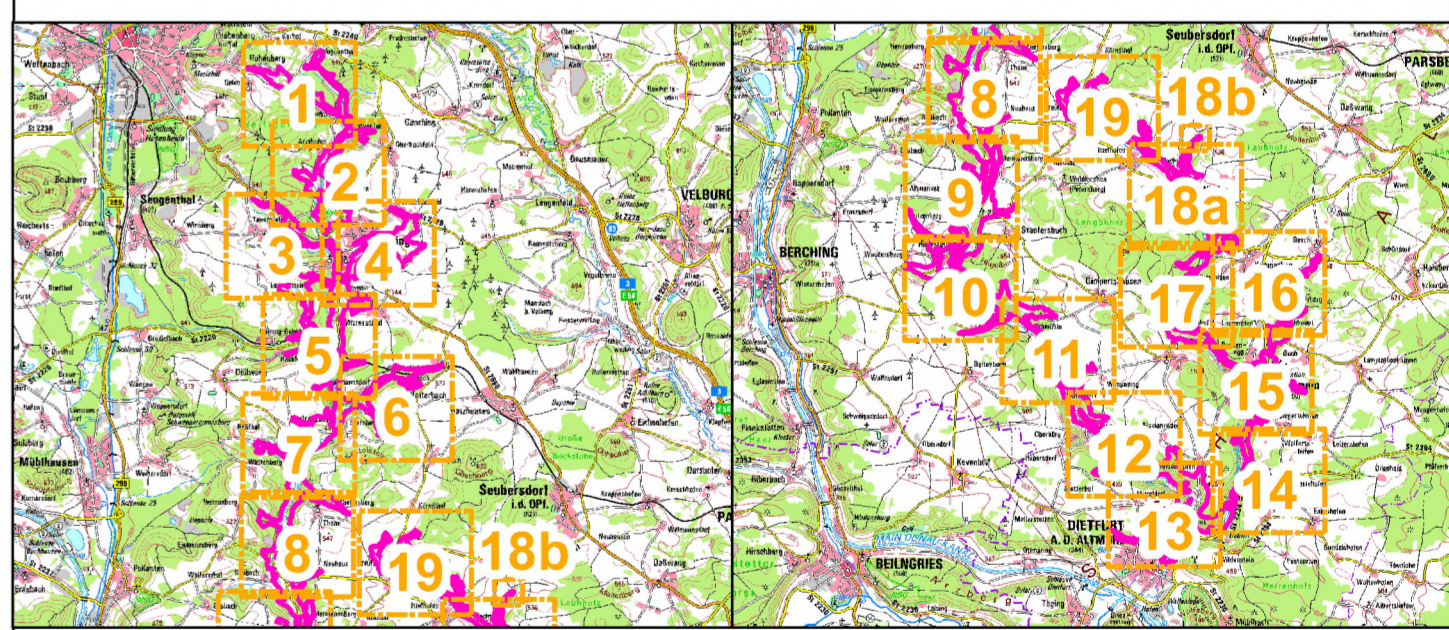

**Managementplanung**  
**FFH-Gebiet 6935-371**  
**Weißer, Wissinger, Breitenbrunner Laaber u. Kreuzberg bei Dietfurt**



**Karte 2.2 Bestand und Bewertung - Arten (Anhang II FFH-RL)**

<b>Blatt</b> Blatt 19 von 19	<b>Kartenfertigung:</b> August 2023
---------------------------------	--

**Bearbeitung:**  
Regierung der Oberpfalz  
Emmeramsplatz 8  
93047 Regensburg

OPUS GmbH  
Richard-Wagner-Straße 35  
95444 Bayreuth

Amt für Ernährung, Landwirtschaft und Forsten Amberg

