



**Legende**

**FFH-Arten nach Anhang II der FFH-Richtlinie**

- 1029 Flussperlmuschel (*Margaritifera margaritifera*)
- 1032 Bachmuschel (*Unio crassus*)
- 1037 Grüne Keiljungfer (*Ophiogomphus cecilia*)
- 1042 Große Moosjungfer (*Leucorrhinia pectoralis*)
- 1065 Goldener Scheckenfalter (*Euphydryas aurinia*)
- 1096 Bachneunauge (*Lampetra planeri*)
- 1134 Bitterling (*Rhodeus sericeus amarus*)
- 1163 Groppe (*Cottus gobio*)
- 1166 Kammolch (*Triturus cristatus*)
- 1308 Mopsfledermaus (*Barbastella barbastellus*)
- 1337 Biber (*Castor fiber*)
- 1355 Fischotter (*Lutra lutra*)

**Bisher nicht im SDB genannte FFH-Arten nach Anhang II der FFH-Richtlinie**

- 1324 Großes Mausohr (*Myotis myotis*)

**Erhaltungszustand**

- A hervorragend
- B gut
- C mittel bis schlecht

■ Außengrenze des FFH-Gebietes (Feinabgrenzung)

Kartenhintergrund: Digitales Orthophoto

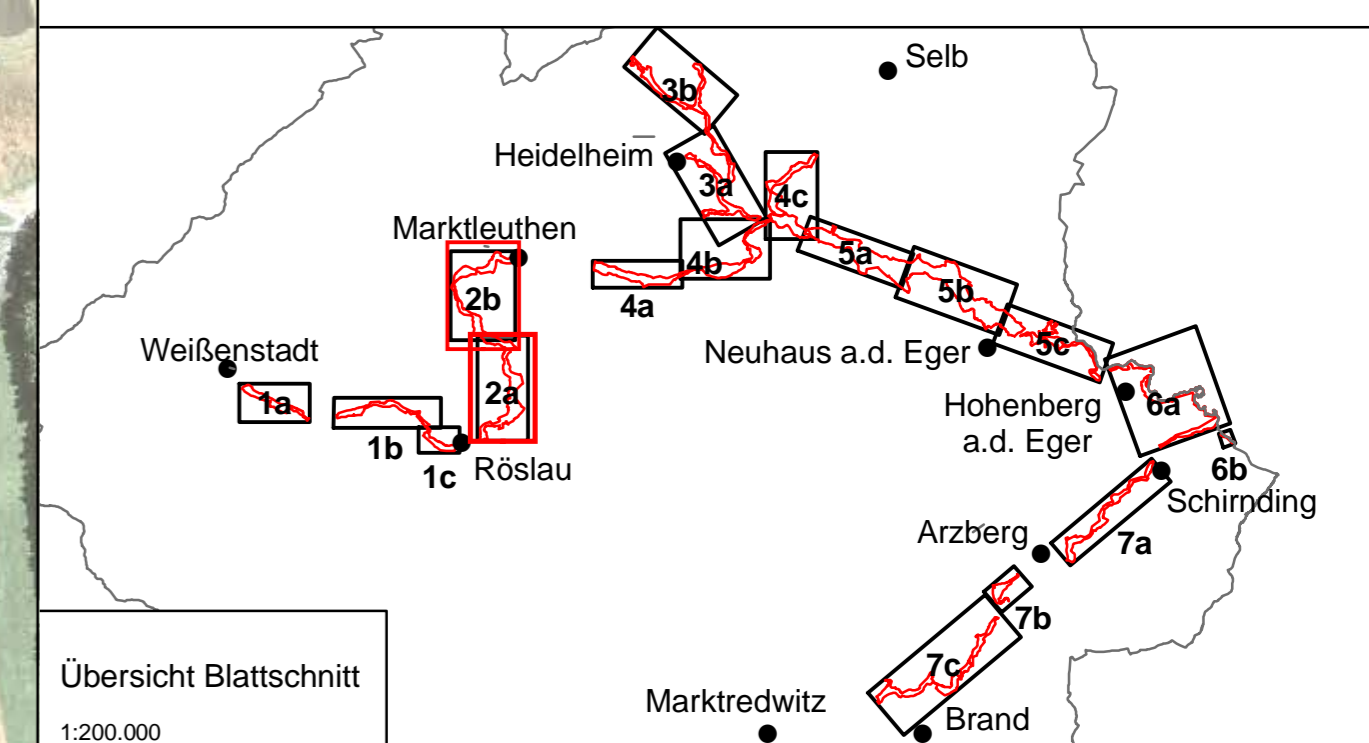

Übersicht Blattschnitt  
1:200.000

Projekt: **Managementplan für das FFH-Gebiet 5838-302 "Eger-und Rösলাutal"**



Kartentitel: **Karte 2b: Bestand und Bewertung der Arten des Anhangs II der FFH-Richtlinie**

Blatt Nr.: 2/7

Stand: Kartierung: 05-07/2009  
Kartenfertigung: 11/2010

Kartengrundlage: Daten aus dem Bayerischen Fachinformationssystem Naturschutz (FIS-Natur)  
Nutzung der Geodatenbasis der Bayerischen Vermessungsverwaltung; Geodatenbasis: © Bayerische Vermessungsverwaltung

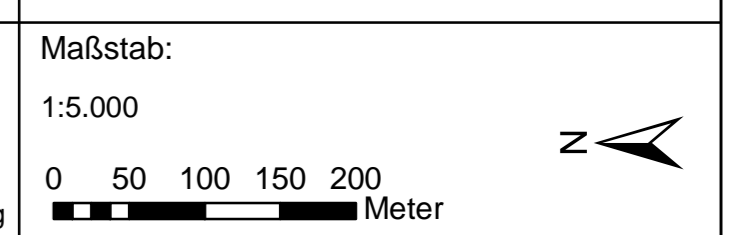

Bearbeitung: **Büro für ökologische Studien**  
Oberkornersreuther Str. 6a  
95448 Bayreuth  
Tel. (0921) 507037-30  
Fax (0921) 507037-33  
www.bfoes.de

Im Auftrag der: **Regierung von Oberfranken**  
Ludwigstr. 20  
95444 Bayreuth

