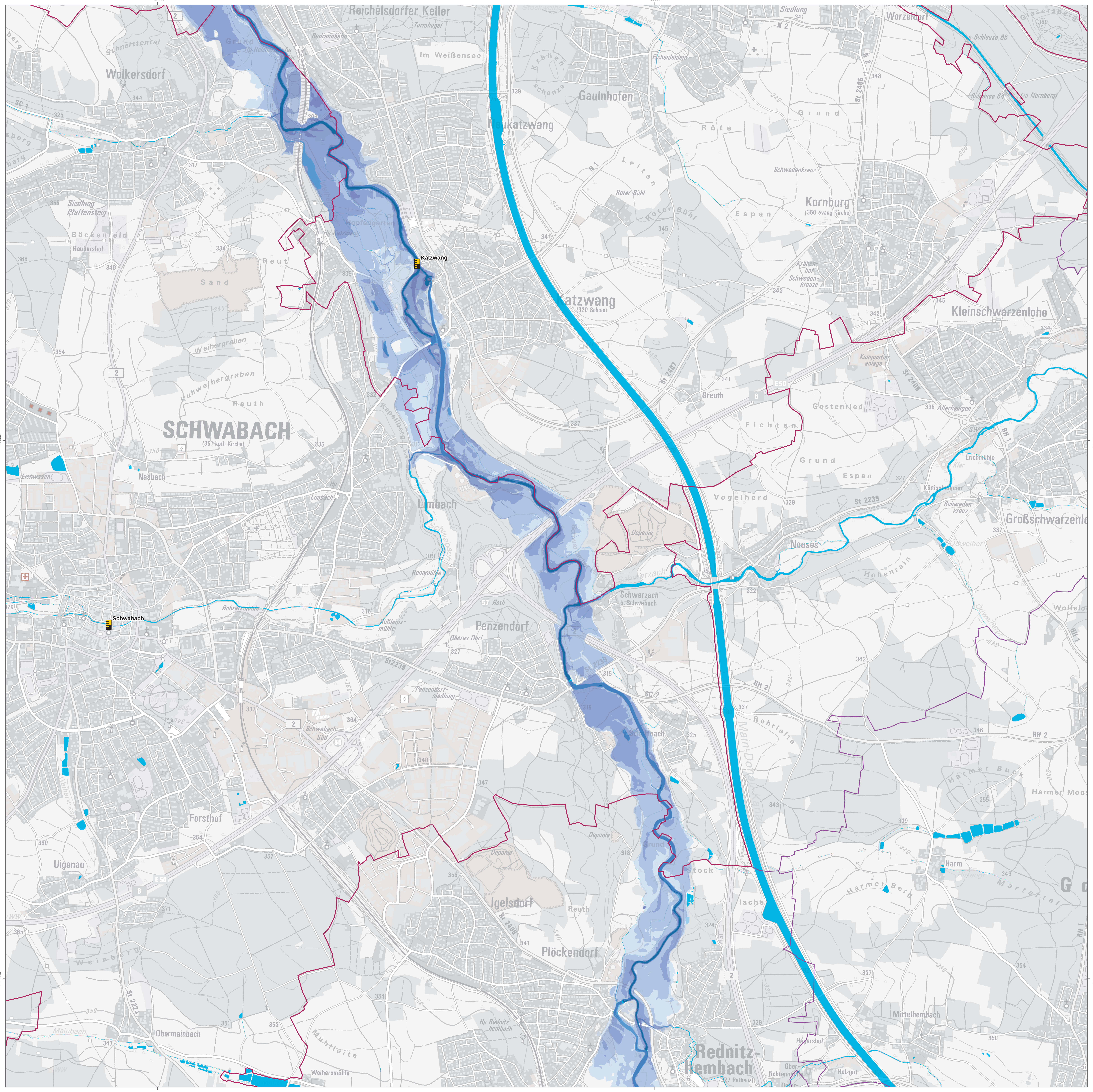

Wassertiefen für HQ$_{100}$

- > 0-0,5 m
- > 0,5-1,0 m
- > 1,0-2,0 m
- > 2,0-4,0 m
- > 4,0 m

Wassertiefen für HQ$_{100}$ Geschützte Gebiete

- > 0-0,5 m
- > 0,5-1,0 m
- > 1,0-2,0 m
- > 2,0-4,0 m
- > 4,0 m

Brückenstatus für HQ$_{100}$

- Brücke überströmt
- Brücke eingestaut/überströmt
- Brücke eingestaut
- Brücke nicht eingestaut
- Brückenstatus unbekannt

Hof
Pegel

Gewässer

Deich, mobile und stationäre Hochwasserschutzwand

Stauhaltungsdamm

Berechnungsgrenze

Staatsgrenze

Landesgrenze

Landkreisgrenze bzw. Grenze kreisfreie Stadt

Gemeindegrenze

Maßstab 1 : 10.000
0 — 1 km

Herausgeber: Bayerisches Landesamt für Umwelt (LfU)
Bürgermeister-Ulrich-Straße 160
86179 Augsburg
Telefon: 0821 9071-0
E-Mail: poststelle@lfu.bayern.de
Internet: www.lfu.bayern.de

Geobasisdaten: © Bayerische Vermessungsverwaltung
- Tatsächliche Nutzung (ALKIS, Gewässer) 1 : 1 000 (2018)
- Digitale Topographische Karte (DTK25) 1 : 25 000 (2018)
- Amtliches Topographisches Kartographisches Informationssystem (ATKIS25) 1 : 25 000 (2018)

Fachdaten: Fachinformationssystem Wasserwirtschaft

Hinweis:
Diese Karte stellt nur Wassertiefen dar, die von dem u.g. Risikogewässer ausgehen. Weitere Wassergefahren, die von Starkregen, hohen Grundwasserständen oder anderen Gewässern ausgehen, sind nicht dargestellt.

Diese Karte wurde zum genannten Berichtsstand erstellt. Zwischenzeitlich können für dieses Gewässer ggf. aktualisierte Ergebnisse vorliegen. Die jeweils aktuellsten Ergebnisse sowie Detailinformationen zur Betroffenheit einzelner Grundstücke entnehmen Sie bitte dem Online-Kartendienst www.iug.bayern.de.

Weitere Auskünfte erteilt auch das zuständige Wasserwirtschaftsamt.

Berichtsstand: 22.12.2019

Bayerisches Landesamt für Umwelt

Wasser

Hochwassergefahrenkarte Rednitz

Darstellung der Wassertiefen für HQ$_{100}$
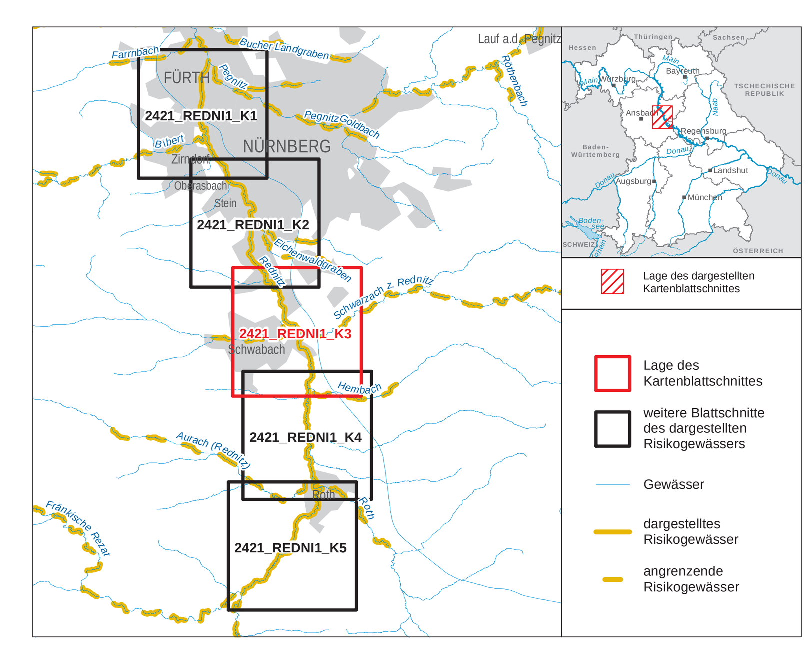
Risikogewässer:	Rednitz
Blattschnitt:	2421_REDNI1_K3
Wasserwirtschaftsamt:	Nürnberg
Landkreis / kreisfreie Stadt:	Nürnberg (Stadt); Roth; Schwabach
Gemeinde:	Forst Kleinschwarzenlohe; Kammerstein; Nürnberg; Rednitzhembach; Schwabach; Schwanstetten; Soos; Wendelstein